

Capodanno 2020

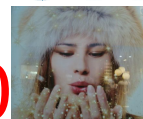

un Viaggio nella festa e nella bellezza

dal 28 Dicembre 2019 al 2 Gennaio 2020 6gg - 5nt

voli **Alitalia** da **ROMA**

PRIMA PRENOTI... MENO SPENDI

chiedi la migliore quota disponibile (Low Cost, Smart, Smile) al momento della prenotazione
quote per persona in camera doppia



★ **LOW COST** ★

810€

acconto alla conferma 50%
saldo entro il 28 novembre

★ **SMART** ★

855€

acconto alla conferma 25%
saldo entro il 28 novembre

★ **SMILE** ★

895€

acconto alla conferma 25%
saldo entro il 28 novembre

**ASSICURAZIONE
ANNULLAMENTO
GRATIS**

ad effetto immediato dal momento
della tua iscrizione al viaggio

**UN VALORE
AGGIUNTO
ALLA TUA
PRENOTAZIONE**

LA QUOTA COMPRENDE (per persona in camera doppia)

- Voli Alitalia da Roma
incluso 1 bagaglio in stiva max 23 kg e 1 bagaglio a mano da max 8 kg
- Trasferimenti con Pullman privato in arrivo e partenza
- 5 notti Hotel Royal National 3*** centralissimo **incluso di english breakfast**
- 7 programmi guidati, vedi dettaglio programma
- Assistenza in arrivo e partenza all'aeroporto di Londra
- Whisper Radio Receiver durante le visite a partire da 15 partecipanti

LA QUOTA NON COMPRENDE

La mancia per la guida, i pasti, ingressi ai monumenti (comunque non previsti),
gli extra in genere e quanto non espressamente evidenziato alla voce "La quota comprende"

Tasse Aeroportuali 82 € Suppl. Singola 230€ Infant 0-23 mesi: volo 98€, culla gratuita su richiesta e disponibilità
Quota Iscrizione: Adulti 38€ Bambini 2-12 anni n.c. 19€ (include Assicurazione Medico 24h su 24h + bagaglio)

SCONTO in 3° e 4° letto

Tripla

doppia a 2 letti singoli +1 lettino

38% Bambino 2-15 anni

8% Adulto, a partire da 16 anni

Quadrupla

doppia a 2 letti + 2 lettini
di cui 2 devono essere inferiori ai 16 anni

25% per 3° e 4° letto 0-15 anni

SCONTO 5%

su Quote Smile per

FEDELTA' LAND TOUR

se hai fatto uno dei nostri programmi
Capodanno, Primavera ed Estate 2019

AMICI o PARENTI ...INSIEME

minimo 6 pax che prenotano insieme

GIOVANI 18-29 anni

Lo Sconto del 5% non è attivo sulle quote low cost e smart, così come non è cumulabile con lo sconto 3°/4° letto o eventuali promozioni fuori catalogo

TIPOLOGIA CAMERE ALL'HOTEL ROYAL NATIONAL: l'albergo non dispone di camere matrimoniali, tutte le camere sono doppie a due letti separati. **TRIPLA:** camera doppia più un lettino basso di dimensioni normali per bambini/adulti. **QUADRUPLA:** camera doppia più due lettini bassi di dimensioni normali per bambini/ragazzi fino a 15 anni. CULLA su richiesta e solo per bambini fino a 18 mesi n.c.

Operativo voli (soggetto a modifica da parte di Alitalia)

28 DIC 2019 ROMA-LONDON LHR A2204 14:05-16:00 02 GEN 2020 LONDON LHR-ROMA A2207 16:55 - 20:35

Condizioni Generali di Contratto alla voce "Condizioni di Vendita" sul sito www.landtour.it - si intendono accettate al momento della prenotazione

Cambio applicato alla data del 19.09 2019: 1 sterlina = 1,13€

www.landtour.it



Capodanno 2020 dal 28 Dic 2019 al 02 Gen 2020 6 giorni - 5 notti

28 dic sab ROMA - LONDRA Londra Panoramica (incluso)

Presentazione in mattinata all'aeroporto di Roma Fiumicino direttamente al check-in del volo Alitalia, operazioni d'imbarco e partenza per Londra secondo l'operativo evidenziato in basso nella pagina precedente. **Arrivo all'aeroporto di London Heathrow alle 16h00** ora locale. **Incontro con Paola, la tua guida** per l'intero periodo di soggiorno e **trasferimento** in pullman GT in città. Giunti a Londra, **visita panoramica** per percepire subito tutto l'incanto della bellissima capitale britannica che per le festività natalizie è vestita a festa. La visita prevede il passaggio dalle strade, dai parchi, dalle piazze e da alcuni monumenti importanti ed affascinanti della città, quindi, tieni a portata di mano la macchina fotografica, ti servirà. Arrivo nel tardo pomeriggio in albergo e sistemazione nelle camere riservate. Cena libera; Paola, se lo desideri, ti potrà indicare diversi ristoranti nelle vicinanze. Pernottamento.

29 dic dom Matt Londra Regale (incluso) Pom Le strade del lusso e dello shopping (incluso)

Prima colazione buffet (english breakfast) in albergo. Pasti liberi.

AI MATTINO ENJOY LONDON ti farà conoscere la **Londra Regale**: in metropolitana e a piedi, insieme alla tua guida esplorerai la bellissima ed interessante area di Westminster. Vogliamo farti arrivare in alcuni luoghi simbolo di Londra facendoti passare attraverso uno dei sentieri dell'incantevole parco reale di **Green Park**; qui non di rado si scorgono scoiattoli che scorrazzano fra i prati verdeggianti e sui rami degli alberi in cerca di gustose bacche. Eccoti davanti all'imponente mole di **Buckingham Palace** (esterni) la residenza ufficiale dei reali di Gran Bretagna. Questa mattina è una buona occasione da parte della tua guida per introdurti sul sistema politico in vigore oggi nel Regno Unito. Proseguiamo la nostra passeggiata guidata attraversando una parte del **St. James's Park**, un altro bellissimo parco reale con all'interno il suo omonimo lago, con cigni, scoiattoli e piccoli volatili, per raggiungere la celeberrima **Westminster Abbey** (esterni); fin dall'incoronazione di Guglielmo il Conquistatore, avvenuta in questo luogo nel 1066, l'abbazia è stata la chiesa in cui si sono svolte tutte le incoronazioni della nazione. Da qui il passo è breve per raggiungere **Westminster Bridge**; straordinaria è la vista sul Tamigi e sulla gigantesca **ruota panoramica, la London Eye**. Sei davanti anche alla splendida torre sveltante del **Big Ben e al gigantesco Palazzo del Parlamento** (purtroppo Big Ben e Palazzo del Parlamento sono in ristrutturazione e quindi si vedono tutte le impalcature esterne). Rientro in hotel nella tarda mattinata.

Nel POMERIGGIO raggiungiamo in metropolitana la popolosa e rinomata area di **Piccadilly Circus**... un angolo della città variopinto, caotico, moderno, un frenetico viavai di tante razze umane. Da qui proseguiamo lungo la strada di nome Piccadilly, passando davanti ad un grande magazzino molto "english" di nome **Fortnum and Mason** e percorriamo (se sarà possibile l'accesso) una storica galleria commerciale risalente al lontano 1819, la **Burlington Arcade**, con piccoli e preziosi negozi indipendenti e variopinti. Qualche passo e sbuchiamo nell'ampia **Regent Street**, dagli eleganti edifici dell'era "Regent" punteggiata da lussuosi negozi dalle scintillanti vetrine. Per vie e viuzze ci ritroviamo a **Carnaby Street** luogo cult degli anni sessanta, quartiere della moda e della musica di un tempo; era il mondo dei Beatles e dei Rolling Stones e luogo preferito da quanti vestivano alla Brigitte Bardot. Per oltre due decenni è stato il regno di stilisti, artisti e musicisti. Oggi l'area rinasce di nuovi entusiasmi senza tralasciare i ricordi più colorati dell'epoca passata. Proseguiamo ancora e passando accanto ad un altro grande magazzino di nome **Liberty**, sbuchiamo nella **Oxford Street**, una delle più famose strade commerciali del mondo con i suoi 300 negozi di abbigliamento, scarpe e tanto altro ancora... Rientro in hotel in serata. Pernottamento.

30 dic lun Matt la National Gallery (facoltativo) Pom da St. Paul alla Torre di Londra (facoltativo)

Prima colazione buffet (english breakfast) in albergo. Pasti liberi.

Per la **MATTINATA**, in metropolitana e a piedi, ti proponiamo un'interessante visita guidata facoltativa a **Trafalgar Square e alla National Gallery**, museo fra i più affascinanti ed importanti al mondo che vale la pena visitare e conoscere con una brava guida. In questo straordinario museo sono rappresentate tutte le principali tradizioni della pittura dell'Europa occidentale, dagli artisti dell'Italia del Rinascimento come Leonardo da Vinci, Piero della Francesca, Raffaello, Michelangelo, agli impressionisti ed espressionisti francesi e non solo... Monet, Manet, Renoir, Van Gogh e Cézanne. Segui la tua guida perché ha scelto per te un itinerario di visita e un commento che ti permetteranno di realizzare un'esperienza di bellezza e di armonia attraverso l'Arte indimenticabili. La tua guida avrà modo di parlarti anche di Trafalgar Square ornata da un'imponente colonna dell'ammiraglio Nelson, da belle fontane e da una serie di statue e sculture commemorative. Rientro in albergo nella tarda mattinata.

IL POMERIGGIO ENJOY LONDON ti propone di partecipare alla bella e interessante **escursione facoltativa, in metropolitana e a piedi, che prevede l'esplorazione del South Bank del Tamigi** un tessuto urbanistico molto speciale. La visita sarà scandita da alcuni luoghi e momenti particolari: bella la facciata bianca e maestosa della **cattedrale di St. Paul** (esterni). Attraversiamo il **Millennium Bridge** fino a superare la Tate Modern, rinomata Galleria d'Arte Contemporanea e il Globe Theatre, l'antico teatro di Shakespeare. Siamo già sul **Bankside del Tamigi** la riva opposta rispetto alla City. Da questa prospettiva potrai ammirare lo spettacolo della City che si staglia dall'altro lato del fiume. La nostra passeggiata commentata prosegue lungo questo lato del Tamigi. Assai interessante si rivela l'esplorazione di questo quartiere dalla forte impronta medievale, mentre il panorama sui ponti che attraversano il fiume e sulla parte opposta della città è semplicemente sublime. Raggiungiamo così il ponte più celebre della capitale, il **Tower Bridge**...quante foto scatterai! Per te ancora un pezzo importante di questa città: la **Torre di Londra**, il più perfetto forte medievale inglese ancora esistente. Dall'esterno dell'imponente fortezza la tua guida ti racconterà della storia e dei personaggi che lo hanno vissuto. Rientro in albergo in serata. Pernottamento.



31 dic mar Matt il British Museum (facolt.) Pom: Londra festosa (incluso) Sera: festeggiamo il 2020 (incluso)

Prima colazione buffet (english breakfast) in albergo. Pasti liberi.

Per la MATTINATA sei invitato a partecipare all'**escursione facoltativa**, a piedi, che ti porta a conoscere il **British Museum** il più importante museo di storia del mondo che ospita gli oggetti che testimoniano la storia e la cultura materiale dell'Umanità dalle origini ad oggi. La nostra attenzione si soffermerà alle straordinarie sezioni dedicate al mondo assiro-babilonese, egizio, greco, romano medievale; nonché alle sezioni Maya ed Azteca. Potrai ammirare così oggetti straordinari come la "Stele di Rosetta" che ha permesso di decrittare la scrittura degli antichi egizi; il tesoro di Sutton Hoo, il Vaso di Portland, gli scacchi di Lewis; così come i frontoni del Partenone di Atene e la sezione di minuscoli negozi dall'aria tipica ti invita ad entrare e a curiosare; alle vetrine mille oggetti curiosi sembrano osservarti mentre nell'aria senti la musica di orchestre e di artisti di strada. La tua guida ti intratterrà sulla storia urbanistica di questa parte della città, un luogo che per la sua tipicità è stato spesso utilizzato quale scenario di film ambientati a Londra. Tempo a disposizione per goderti questo angolo di paradiso. Da qui proseguiamo lentamente a piedi fino ad immergerci nella vicina **Leicester Square**, la piazza principale per l'intrattenimento londinese; grande isola pedonale con teatri, negozi, club, discoteche e ristoranti di ogni genere. La piazza è famosa fra l'altro per le *première* dei suoi cinema dove non di rado puoi incontrare i divi.... Inoltre, da qualche anno, questa piazza è la sede di due enormi e affollatissimi negozi: l' M&Ms World e il Lego Store. Tempo a disposizione per la tua cena libera... nell'area non mancano ristoranti e luoghi di ristoro di ogni tipo.

POMERIGGIO dedicato alla **visita guidata di una Londra particolare e assai festosa** che nel periodo natalizio si esalta ancora di più: sempre in metropolitana e con la tua guida raggiungi **Covent Garden**... te ne innamorerai per sempre! Qui ti ritrovi proiettato in un'atmosfera deliziosa, una miriade di minuscoli negozi dall'aria tipica ti invita ad entrare e a curiosare; alle vetrine mille oggetti curiosi sembrano osservarti mentre nell'aria senti la musica di orchestre e di artisti di strada. La tua guida ti intratterrà sulla storia urbanistica di questa parte della città, un luogo che per la sua tipicità è stato spesso utilizzato quale scenario di film ambientati a Londra. Tempo a disposizione per goderti questo angolo di paradiso. Da qui proseguiamo lentamente a piedi fino ad immergerci nella vicina **Leicester Square**, la piazza principale per l'intrattenimento londinese; grande isola pedonale con teatri, negozi, club, discoteche e ristoranti di ogni genere. La piazza è famosa fra l'altro per le *première* dei suoi cinema dove non di rado puoi incontrare i divi.... Inoltre, da qualche anno, questa piazza è la sede di due enormi e affollatissimi negozi: l' M&Ms World e il Lego Store. Tempo a disposizione per la tua cena libera... nell'area non mancano ristoranti e luoghi di ristoro di ogni tipo.

In TARDA SERATA, sempre con la tua guida, raggiungi Trafalgar Square; molti amano festeggiare e brindare al nuovo anno proprio qui, da sempre tradizionale raduno dei londinesi e dei turisti di tutto il mondo. Con lo scocco della mezzanotte iniziano gli spettacolari giochi d'artificio che si tengono al London Eye, la Ruota Panoramica. Al termine dello straordinario spettacolo pirotecnico, che comunque è abbastanza distante da Trafalgar Square, ti attende una camminata di poco meno di due chilometri (30 minuti c.ca) per rientrare a piedi in albergo in quanto le stazioni della metropolitana spesso vengono chiuse per eccessivo intasamento. Pernottamento e buon 2020. **n.b.** questa ultima parte di programma non è adatta a famiglie con bambini piccoli o a chi soffre di claustrofobia visto l'enorme quantità di persone che affolla il centro di Londra per assistere allo spettacolo dei giochi d'artificio.

1° gen 2020 mer Matt New Year's Day Parade (incluso) Pom: Winter Wonderland (incluso)

Prima colazione buffet (english breakfast) in albergo. Pasti liberi.

A metà **MATTINATA** segui la tua guida Paola che ti condurrà in breve tempo in metropolitana in una zona della città dove si svolge la rinomata **New Year's Day Parade**, grande Parata del 1° dell'anno che coinvolge più di 10.000 artisti provenienti dai vari quartieri di Londra e da paesi di tutto il mondo: ballerini, acrobati, cheerleader, musicisti e interpreti si riuniscono nel cuore di Londra per una celebrazione dai mille colori, con una combinazione fra esuberanti performance contemporanee, fasti e cerimonie pompose.

Rientro in albergo nella tarda mattinata.

Il tardo pomeriggio e la sera, Paola ti accompagna ad Hyde Park per lasciarti coinvolgere nella splendida **atmosfera natalizia di Winter Wonderland**, un happening gioioso organizzato ogni anno per questa speciale ricorrenza: ti aspetta un coinvolgente e festoso "mercato di natale" dai mille stand dove potrai acquistare piccoli souvenir natalizi, delizie culinarie e bevande calde; musica dappertutto, una pista di pattinaggio e tante attrazioni; enjoy. Rientro in albergo; pernottamento.

2 gen gio Mattino libero LONDRA - ROMA

Prima colazione buffet (english breakfast) in albergo. Pranzo libero.

Tempo a disposizione per visite individuali secondo i tuoi personali interessi.

Nel primissimo pomeriggio, insieme alla tua guida, trasferimento in pullman GT all'aeroporto di London Heathrow. Operazioni di check-in e d'imbarco e partenza per Roma secondo la scheda voli descritta in basso nella prima pagina di questo programma. Arrivo all'aeroporto di Fiumicino e fine dei servizi.

n.b. A causa di problematiche tecniche o di fattori imprevedibili, le visite potrebbero subire una variazione relativa al giorno di effettuazione o invertendo la sequenza dei luoghi di visita. **Nel caso di visite a musei** la descrizione di eventuali opere d'arte è orientativa e non impegnativa in quanto per motivi a noi sconosciuti alcune sale potrebbero essere momentaneamente chiuse al pubblico o delle singole opere potrebbero essere in restauro o date temporaneamente in prestito ad altri musei.

L'orario dei Voli è soggetto a variazione da parte della compagnia aerea e quindi non impegna Land Tour nei confronti del cliente. L'orario definitivo verrà comunicato nella documentazione di viaggio che il partecipante riceverà qualche settimana prima della sua partenza.

VISITE FACOLTATIVE quote in "£" sterline inglesi

- La National Gallery e Trafalgar Square	22£ adulti (a partire da 16 anni),	16£ ragazzi 11-15 anni,	12£ bambini 5-10 anni
- da St. Paul alla Torre di Londra	22£ adulti (a partire da 16 anni),	16£ ragazzi 11-15 anni,	12£ bambini 5-10 anni
- British Museum e quartiere Bloomsbury	22£ adulti (a partire da 16 anni),	16£ ragazzi 11-15 anni,	12£ bambini 5-10 anni

I 3 programmi facoltativi comprendono:

servizio guida, spostamenti in metropolitana e il sistema Whisper Radio Receiver a partire da 15 partecipanti

Se quando prenoti il viaggio fai la prenotazione delle 3 visite facoltative godrai di 2 GRANDI VANTAGGI:

1° Risparmi 9 sterline a persona **57£ adulti** (anziché 66£), **39£ ragazzi** (anziché 48£), **27£ bambini** (anziché 36£)

2° ti regaliamo la TRAVELCARD zone 1-2 per tutti gli spostamenti liberi in metro e bus che vorrai fare durante la vacanza

Sebbene prenotate in anticipo, **le escursioni facoltative vanno comunque pagate a Londra alla guida.**

Per l'applicazione delle quote **Bambini e i Ragazzi** occorre comunicare la data di nascita al momento della prenotazione.



Paola... la Tua Guida ENJOY

efficiente, professionale, gentile, disponibile, sempre sorridente

Paola, la tua Guida, sarà un'insostituibile voce narrante del Tuo viaggio ENJOY LONDON.

Molto preparata nella conoscenza della città Paola **eccelle** anche nella gestione del rapporto con i partecipanti dei viaggi che guida, riuscendo a trasmettere sicurezza e gioia di viaggiare, oltre che la sua passione e tutto il suo sapere con grande semplicità e chiarezza di linguaggio.

Oltre a presentarti la Londra artistica e dalle grandi appariscenze, **Paola ti condurrà, in un'atmosfera gioiosa, all'esplorazione dei quartieri e degli angoli più intimi e nascosti** che spesso sfuggono ai turisti più distratti. **Una guida d'eccezione** per una esperienza di viaggio unica e indimenticabile.

Hotel ROYAL NATIONAL ***

scelto per te nel centralissimo quartiere di Bloomsbury; Metro "Russell Square" a pochi passi

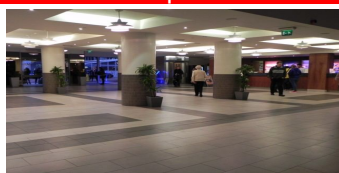
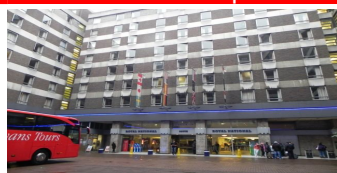

L'hotel Royal National, cat. 3 stelle, presenta tutte le camere come doppie a due letti separati (non ci sono letti matrimoniali) arredate con semplicità e dotate solo di tv via cavo, telefono con linea diretta e di kit cortesia the/caffè. Le **camere triple** e a maggior ragione le **quadruple** sono di piccola quadratura. **Segnaliamo**, così come nella maggior parte degli alberghi 3 stelle di Londra, che nel bagno il lavabo ha due rubinetti separati, caldo e freddo senza miscelatore e che l'asciugacapelli è su richiesta alla reception dietro deposito di 20 sterline che vengono restituite alla restituzione del phon. Di contro l'albergo ha **tanti punti di forza** che ce lo hanno fatto scegliere fra moltissimi che conosciamo: gode di una **ottima posizione** nel noto quartiere centrale di Bloomsbury con **stazione metropolitana, Russell Square, a pochi passi**. Nelle immediate vicinanze dell'albergo: pub, ristoranti, il "Brunswick Center" con negozi, ristoranti/paninerie, un sushi-bar e un grande supermercato che ti tornerà molto utile. **A piedi puoi raggiungere gran parte della città turistica:** in pochi minuti sei al British Museum, Oxford Street, Piccadilly Circus, Covent Garden. **Tanti i servizi comuni messi a disposizione:** reception molto ampia e luminosa, una Pizzeria-Bar, un Pub, un ristorante di cucina inglese e internazionale dove al mattino viene servita la **prima colazione buffet sulla base della English Breakfast**. Inoltre: negozio di souvenir, ufficio cambi e **collegamento WIFI gratuito sia nell'area hall che nelle camere.**

Perché abbiamo scelto l'Hotel Royal National:

Chi è già stato a Londra conosce bene la particolarità della situazione alberghiera in questa città in cui il rapporto qualità/prezzo è poco lusinghiero. Gli hotel 4 stelle centrali e di qualità a Londra sono estremamente costosi e non in linea con il "concept" di programma da noi pensato che è quello di **mettere in condizione il viaggiatore di conoscere a fondo la destinazione** (ben 7 visite incluse + 3 programmi facoltativi) **senza dovere necessariamente pagare un costo altissimo per il proprio viaggio**. Per queste ragioni **scegliamo di proporti un giusto equilibrio fra il valore dei servizi offerti e un prezzo moderato.**

Il Royal National, pur nella sua sobrietà, offre quella garanzia di professionalità, pulizia, di ambienti comuni ampi che pochi hotel 3 stelle sanno offrire. Inoltre è molto centrale che per la filosofia dei nostri programmi è un aspetto di assoluta priorità.

Giudizio espresso dai clienti ENJOY LONDON che in passato hanno fruito di questo albergo:

Posizione: ottimo; **Camera:** fra sufficiente e buono; **Spazi Comuni:** buono; **Pulizia:** fra sufficiente e buono; **Prima Colazione:** sufficiente

ENJOY LONDON... ediz. CAPODANNO 2019 ...**dicono di me!**

- *Bellissima vacanza, piacevole in tutte le sue fasi - Filippo 49 impiegato, Anna Maria 47 architetto*
- *Un'esperienza indimenticabile, la suggeriremo a tutti i nostri amici - Giovanni 53 medico - Rosa 48 insegnante, Luisa 15 anni*
- *Programma bello ed intenso, abbiamo conosciuto tutta Londra, complimenti alla guida - Maria 28 estetista, Marco 31 parrucchiere*
- *La vacanza ha soddisfatto tutte le nostre aspettative, e anche di più - Grazia 49 insegnante, Fabio 50 impiegato*
- *Fantastica, un'esperienza bellissima, da rifare - Francesco 51 impiegato - Giovanna 52 impiegata, Roberto 22, Giorgia 16 anni*

Vivi anche tu il magico mondo di ENJOY LONDON; La nostra Londra è pronta a stupirti, anche se credi di conoscerla.