

con **Angela... Guida d'eccellenza**

Estate 2018 8 giorni Lunedì/Lunedì da **PALERMO e CATANIA** Voli **Alitalia**

25 Giu 2 Lug	9-16 Lug	23-30 Lug	30 Lug 6 Ago	6-13 Agosto	13-20 Ago	20-27 Ago	27 Ago 3 Set
-----------------	-------------	--------------	-----------------	--------------------	--------------	--------------	-----------------

pochissima disponibilità

Quota Speciale SMART
anziché Smile

completo

completo

completo

completo

completo

poca
disponibilità

pochissima
disponibilità

AGGIORNAMENTO DISPONIBILITA' al 30/07 10:30

PRIMA PRENOTI - MEGLIO SPENDI

Chiedi in agenzia la migliore quota disponibile (Low Cost, Smart, Smile) al momento della prenotazione

 PRENOTAZIONI SERENE  UN VALORE AGGIUNTO ALLA TUA PRENOTAZIONE	<p>★ LOW COST ★</p> <p>915€</p> <p>acconto alla conferma 50% saldo entro 30 gg data partenza</p>	<p>★ SMART ★</p> <p>960€</p> <p>acconto alla conferma 25% saldo entro 30 gg data partenza</p>	<p>★ SMILE ★</p> <p>1005€</p> <p>acconto alla conferma 25% saldo entro 30 gg data partenza</p>
	<p>ASSICURAZIONE VIAGGIO COMPLETA E GRATUITA ..PER TUTTI <small>ANNULLAMENTO VIAGGIO + ASSISTENZA ALLA PERSONA + RIMBORSO SPESE SANITARIE + BAGAGLIO</small></p>		

LA QUOTA COMPRENDE (per persona in camera doppia)

- **Voli Alitalia da Palermo e Catania**
incluso 1 bagaglio in stiva da max 23 kg e 1 bagaglio a mano da max 8 kg
- **Trasferimenti in Pullman GT a Parigi in arrivo e partenza**
- **7 Notti Hotel Ibis Styles Paris Bercy 3***** centrale e di qualità
incluso prima colazione Buffet
- **2 pasti in ristorante**, incluso acqua minerale
- **Guida residente in hotel, Angela Gaetani**
- **7 Visite guidate** vedi il programma dettagliato
Paris Panoramique, da Madeleine agli Champs-Élysées, Parigi Medievale, il quartiere Bercy, Promenade alla Tour Eiffel, le Halles e il Marais, Montmartre
- **Assistenza negli aeroporti di Palermo, Catania e Parigi**
- **Whisper Radio Receiver** durante le visite e le escursioni a partire da 15 partecipanti

LA QUOTA NON COMPRENDE

La mancia per la guida, i pasti non previsti, gli ingressi ai monumenti (comunque non previsti), gli extra in genere e quanto non espressamente evidenziato alla voce "La quota comprende"



Supplemento Partenze di agosto: 21€ Suppl. Singola 287€

Tasse Aeroportuali 89€ (soggette a modifica) **Infant fino 23 mesi: volo 90€**, culla su richiesta e disponibilità tipologia camera

Quota Iscrizione: Adulti 38€ Bambini 2-12 anni n.c. 19€ (include Assicurazione Medico + Bagaglio)

Tassa di Soggiorno 1,65€ (soggetta a modifica) a persona a notte, a partire da 18 anni, da pagare direttamente in hotel

LUNA di MIELE e ANNIVERSARIO 1, 10, 20, 25, 30, 40, 50 anni matrimonio nel 2018

OMAGGIO Escursione "Belle Epoque" e Coppa Champagne in hotel

La promozione sarà applicata solo se segnalata al momento della prenotazione e sarà riconfermata solo al ricevimento via fax entro 7 giorni dalla prenotazione, delle seguenti documentazioni: Pubblicazione di Matrimonio per "Luna di Miele"; Certificato di Matrimonio per "Anniversario". La promozione "Anniversario" non si intende estesa ad altri eventuali componenti della famiglia.

SCONTO Bambini e Ragazzi in 3° e 4° letto

assicurati per tempo la Tripla o la Mini-Suite ...sono a disponibilità limitata

Tripla (doppia + 1 lettino)

con bagno adatto a portatori di handicap

45% Bambino 2-12 anni non compiuti

Mini-Suite occupata da 4 persone

di cui 2 non oltre i 16 anni

camera matrim. + camera con sofà-bed

25% per 3° e 4° letto 2-12 anni n .c.

20% per 3° e 4° letto 12-16 anni n.c.

nessuna riduzione se occupata da 3 persone

SCONTO 5%

su Quote Smile per

- **FEDELTA' LAND TOUR**

se hai fatto uno dei nostri programmi fra Pasqua 2017 e Pasqua 2018

- **AMICI o PARENTI ...INSIEME**

minimo 6 pax che si prenotano insieme

- **GIOVANI 18-29 ANNI**

Lo Sconto del 5% non è attivo sulle quote low cost e smart, così come non è cumulabile con lo sconto 3°/4° letto o eventuali promozioni fuori catalogo

Condizioni Generali di Contratto e Condizioni di Assicurazione "Prenotazioni Serene" su www.landtour.it alla voce Condizioni di Vendita



25 Giu
2 Lug

9-16
Lug

23-30
Lug

30 Lug
6 Ago

6-13
Ago

13-20
Ago

20-27
Ago

27 Ago
3 Set

Un Viaggio esclusivo ed intenso... nella Storia e nella Bellezza

1°g lun Palermo / Catania – Parigi

Paris Panoramique (incluso) da Madeleine agli Champs-Élysées (incluso)

Incontro dei partecipanti in mattinata con gli assistenti Land Tour negli aeroporti di Palermo e Catania. Operazioni d'imbarco e partenze per Parigi con voli Alitalia, via Roma Fiumicino. **Arrivo all'aeroporto Paris Charles de Gaulle** tutti insieme sullo stesso volo nella tarda mattinata e incontro con la tua guida **Signora Angela Gaetani. Trasferimento in pullman GT** nella capitale francese. Giunti a Parigi, **visita guidata panoramica della città** per percepire subito tutto l'incanto della bellissima capitale francese. Il commento appassionato della tua guida Angela si alterna alla musica scelta con cura per te per imprimere negli occhi e nella mente, in maniera intensa e indelebile, come le sequenze di un film, l'incipit de L'ESPRIT DE PARIS. La visita prevede il passaggio dalle strade, dai parchi, dai ponti, dalle piazze, dai luoghi e dai monumenti più importanti ed affascinanti della città, quindi, tieni a portata di mano la macchina fotografica, ti servirà. Arrivo in albergo e sistemazione nelle camere riservate. Pranzo libero.

Nel POMERIGGIO iniziamo il nostro percorso **ESPRIT de PARIS** con la visita guidata, in Metro e a piedi (2 biglietti inclusi), dedicata all'esplorazione di una preziosa area nel cuore della capitale. Cinque minuti di metropolitana sono sufficienti per raggiungere la rinomata **chiesa della Madeleine** per ammirarne la scenografica architettura e conoscerne la sua storia. Da Place de la Madeleine, attraverso deliziosi passaggi coperti pedonali, sbuchiamo sulla rinomata **Rue du Faubourg Saint Honoré** strada dello shopping di lusso dalle raffinate vetrine e vero e proprio tempio della moda parigina e delle grandi firme internazionali sia nel campo dell'alta moda che della gioielleria. Ma si sa, sognare non costa! Superati una serie di bellissimi edifici storici e anche l'Eliseo, il palazzo del Presidente della Repubblica francese, raggiungiamo gli **Champs-Élysées** la strada più conosciuta al mondo e vero e proprio salotto della capitale chiusa fra Place de la Concorde e l'Arco di Trionfo. Passeggiare lungo i Campi Elisi e conoscerne anche la storia è sempre una meraviglia.

Rientro in albergo in serata. **Cena in ristorante** italiano giusto di fronte l'albergo. Pernottamento.

2°g mar Parigi Medievale (incluso) Belle Epoque e Passaggi Coperti (facoltativo)

Prima colazione a buffet in albergo. **Pranzo in albergo**; cena libera.

In MATTINATA con la guida, Angela, inizi il tuo percorso **Esprit** con la **visita guidata, in Metro e a piedi** (2 biglietti inclusi), nel cuore della **Parigi Medievale**. Solo 2 fermate, 3 minuti, e sei già a pochi passi da Notre-Dame. Bella ed interessante la passeggiata commentata che, attraversato il Pont du Change sulla Senna, ti permette di conoscere la storia dei principali monumenti dell'Ile-de-la-Cité: la Conciergerie (esterni), la Sainte-Chapelle (esterni) e la più bella fra le belle: la Cattedrale di Notre-Dame, con visita interna. Ancora un ponte sulla Senna... il fiume dei battelli, dei poeti, degli innamorati, e ti ritrovi sulla Rive Gauche dove ad accoglierti sono i tipici quartieri di St-Michel e di St. Germain-des-Prés che mantengono ancora oggi il fascino della topografia medievale. In questo scenario così suggestivo il commento della tua guida ti trasporta nella vita quotidiana della Parigi medievale, la Parigi dell'Inquisizione, dei Templari, dei fasti e delle miserie di quel tempo. Rientro in albergo nella tarda mattinata.

Oggi ti vogliamo fare gustare un **PRANZO alla francese**: per te, nel ristorante dell'albergo, sarà servito un piatto unico ben guarnito, anticipato da un kir (cocktail) e seguito da un dessert.

Nel POMERIGGIO, **ESPRIT de PARIS** ti propone, facoltativamente, la **Parigi della Belle Epoque e dei Passaggi Coperti, straordinaria visita guidata** in Metro e a piedi. Per te, se vorrai seguirci, la Parigi più intima e nascosta: entrerai nell'atrio interno del Palais Royal; qui la tua guida, attraverso la storia del Palazzo racconterà degli intrighi dei personaggi che lo hanno abitato; uno fra tutti, il temuto Cardinale Richelieu. Rivivrai i momenti più salienti del romanzo di Alessandro Dumas e dei suoi Tre Moschettieri; ma soprattutto ti farà rivivere i fasti della Belle Epoque. La passeggiata prosegue per i suggestivi Passaggi e le Gallerie Coperte... stradine coperte a galleria durante l'Ottocento da tetti in vetro, divenute ben presto luoghi d'incontro e a tutt'oggi assai piacevoli per la varietà di negozi di antiquari, laboratori artigiani, antichi librai, bistrot, negozietti di ogni tipo in parte rimasti simili alle origini. La visita ha il suo culmine alle Galeries Lafayette per ammirarne la stupefacente cupola. Rientro in albergo in serata. Pernottamento.

3°g mer Disneyland Paris... il Regno Magico (facoltativo)

Prima colazione a buffet in albergo. Pranzo e cena liberi.

Oggi ti proponiamo tutta un'INTERA GIORNATA da dedicare all'evasione pura. Potrai partecipare ad una divertente ed entusiasmante **escursione facoltativa in treno e con l'assistenza di Angela a Disneyland Paris, con ingresso incluso ai 2 Parchi a tema**. Una giornata, in cui non solo i bambini ma anche gli adulti possono vivere nel magico mondo della fantasia, dell'incanto, dell'infanzia, dell'immaginazione, del gioco, dei colori, della musica. Insieme alla tua guida, ottima conoscitrice del parco, la mattinata sarà dedicata in maniera efficace alle attrazioni più speciali, quartiere per quartiere, del primo parco il

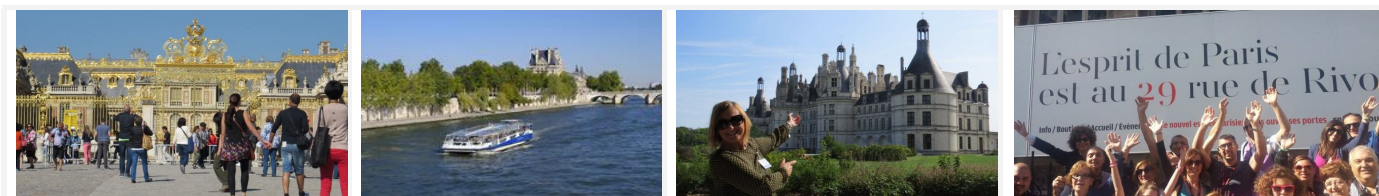

Disneyland Park. Grazie al prezioso aiuto della tua guida comprenderai come orientarti nella topografia di questo magico e complesso luogo. Nel primo pomeriggio Angela ti accompagna al secondo parco il **Walt Disney Studios Park** e ti da tutte le informazioni e i suggerimenti per poterti muovere autonomamente anche all'interno di quest'altro straordinario luogo quantificando al massimo questa fantastica giornata trascorsa nel grande Parco Disneyland Paris. Rientro in albergo in serata, carichi di gioia. Pernottamento.

4°g gio La Reggia di Versailles (facoltativo) Quartiere Bercy (incluso) Promenade alla Tour Eiffel (incluso)

Prima colazione a buffet in albergo. Pranzo e cena liberi.

MATTINO a disposizione durante il quale ti proponiamo un'affascinante **escursione facoltativa in treno alla Reggia di Versailles**. Se segui la tua guida, Angela ti illustrerà la storia del Castello e dei personaggi che lo hanno animato, ti racconterà del modo di vivere e di governare del Re Sole e della sua sontuosa corte, ti presenterà le sale che compongono gli Appartamenti reali e la celebre e sfarzosa Sala degli Specchi. Tempo a disposizione per la visita libera dei meravigliosi giardini reali con ingresso gratuito. Per chi non c'è mai stato l'escursione è imperdibile. Rientro in albergo.

Il quartiere dove è situato il tuo Hotel Ibis Styles Paris Bercy è molto bello ed interessante, e quindi **nel POMERIGGIO** per condividere insieme la conoscenza del luogo sei invitato alla gradevole **Promenade commentata** che ti porterà **all'esplorazione del quartiere di Bercy e della Cour de Saint Emilion**, animatissima strada dalle belle casette, antiche bottaie, oggi ristoranti di tendenza molto amati dai parigini, negozi e un cinema multisala fra i più grandi d'Europa

Tardo POMERIGGIO e la SERATA li vivrai in maniera molto festosa. Insieme alla tua guida raggiungerai in metro il **quartiere della Tour Eiffel** che si presenta ai tuoi occhi in tutto il suo splendore. Prima di salire sulla Torre, se lo desideri, potrai dedicarti la romantica **Mini Crociera di un'ora lungo la Senna in Bateaux Parisiens** (15€ adulto; 7€ bambino 3-12 anni) così dal fiume, come in un sogno, Parigi si svelerà lentamente ai tuoi occhi da questa inedita e straordinaria prospettiva. Successivamente, se vorrai, potrai salire sulla **Tour Eiffel** la fantastica costruzione, sintesi e simbolo di Parigi nel mondo; è il monumento più visitato di Francia. Costo biglietto ascensore: fino al 2° piano: adulti 11€, giovani 12-24 anni 8,50€, bambini 4-11 anni 4€, fino alla sommità: adulti 17€, giovani 12-24 anni 14,50€, bambini 4-11 anni 8€. Angela ti racconterà la storia di questo straordinario monumento e ti farà rivivere i momenti magici che caratterizzarono la Parigi della Grande Esposizione Universale del 1889. A questo punto la tua guida rientra in albergo; tu potrai rientrare quando vuoi, secondo i tuoi ritmi; Angela ti lascerà il biglietto del Metro e ti darà tutte le informazioni per il rientro libero individuale in albergo. Pernottamento.

5°g ven i quartieri... le Halles e Marais (incluso) il Museo del Louvre (facoltativo)

Prima colazione a buffet in albergo. Pranzo e cena liberi.

AI MATTINO, ancora in Metro e a piedi, grazie alla tua guida esplorerai in maniera approfondita due quartieri fra i più belli ed originali della capitale, **le Halles ed il Marais**. Ti fermerai davanti al Centro nazionale d'arte e di cultura Georges Pompidou, meglio conosciuto come il Beaubourg, lo straordinario Museo d'Arte Moderna e contemporanea. Dall'Hotel de Ville, il bellissimo municipio di Parigi, raggiungiamo rapidamente il tipico quartiere del Marais. Da qui, attraverso vie e viuzze esplorerai questa bella parte della città fino a ritrovarti come d'incanto a Place de Vosges una delle piazze reali più rinomate di Parigi. Rientro in albergo nella tarda mattinata.

NEL POMERIGGIO, se scegli la **visita guidata facoltativa del Museo del Louvre** sarà per te un'esperienza indimenticabile perché grazie alla tua guida sarà come fare un viaggio nell'Arte, nella Storia dell'Arte e nella Bellezza. In breve tempo raggiungiamo in metropolitana il nostro punto di interesse. Angela ti presenta le sezioni e le principali collezioni e ti guida, in un percorso selezionato, all'interno del museo più grande ed importante del mondo. In particolare Angela, in modo assai appassionato, ti illustra alcune importanti opere dei massimi pittori francesi e i principali capolavori dei grandi pittori italiani come Giotto, Cimabue, Raffaello, Tiziano, Veronese e, naturalmente, le opere di Leonardo da Vinci fra le quali la star fra le star... la Gioconda. La visita punta anche su alcuni capolavori della scultura dell'antichità (Venere di Milo e gli sposi di Cerveteri) e dei grandi scultori italiani del Rinascimento (Michelangelo) e del Neoclassicismo (Canova). Proseguendo, nel Salone di Apollo fanno bella mostra preziosi oggetti d'arte appartenenti a Re e Regina di Francia (le corone di Luigi XV, dell'imperatrice Eugenia e la spada di Napoleone I). Usciamo dal Louvre dal grande cortile d'onore per ammirare le facciate del Palazzo, le belle fontane, la suggestiva piramide di vetro e il delizioso Arc du Carrousel. Rientro in serata in albergo. Pernottamento.

6°g sab Castelli della Loira... Chambord, Cheverny, Blois... un Viaggio nel Rinascimento (facoltativo)

Prima colazione a buffet in albergo. Il pranzo e la cena sono liberi.

Giornata a disposizione. Oggi ti suggeriamo una comoda e imperdibile **escursione facoltativa di intera giornata**, con pullman e guida, ingressi inclusi, **nella Valle della Loira** celebre per i suoi straordinari castelli rinascimentali. Sarà un bellissimo viaggio nella Storia e nella Bellezza. Iniziamo con la visita del grandioso **Castello reale di Chambord**, le cui stanze, gli arredi e le suppellettili evocano avvenimenti storici del Rinascimento francese e italiano; e vedrai come il nostro Leonardo da Vinci ha lasciato il segno anche in questo luogo. Pranzo libero. Proseguimento per la visita del grazioso e romantico **Castello di Cheverny** immerso in un parco sontuoso. Nel percorrere le stanze riccamente arredate rivivrai, grazie alla tua guida, i momenti più belli del quotidiano dei personaggi che vissero in questa principesca dimora. Ci spostiamo nella vicina cittadina di **Blois** situata sulla riva destra della Loira per visitarne l'interessante Castello che è stato la residenza di numerosi sovrani di Francia e Giovanna d'Arco vi fu benedetta dall'arcivescovo di Reims prima della spedizione destinata a liberare Orléans assediata. Il castello reale di Blois raccoglie intorno ad un singolo cortile una rassegna di architettura francese dal Medioevo al periodo classico, il che lo rende un edificio importantissimo per comprendere l'evoluzione dell'architettura nei secoli. Rientro in albergo in serata con la consapevolezza di avere trascorso una giornata veramente unica e indimenticabile. Pernottamento.



7°g dom Montmartre (incluso) Pomeriggio libero

Prima colazione a buffet in albergo. Pranzo e cena liberi.

Questa **MATTINA**, incluso 2 biglietti di Metro, concludiamo il nostro approfondimento **ESPRIT DE PARIS** con una bella visita guidata in uno dei più affascinanti e pittoreschi quartieri di Parigi, **Montmartre** per ammirare la città dall'alto della Collina, **la Basilica del Sacro Cuore** e **Place du Tertre**...la piazza degli artisti. Insieme alla tua guida Angela rivivrai la nascita della pittura Impressionista e momenti della vita bohémienne degli artisti che animavano questo quartiere... Monet, Manet, Degas, Renoir. La visita prevede l'esplorazione di questo magico luogo che ancora oggi conserva un'atmosfera speciale. Rientro in albergo nella tarda mattinata, ma se lo desideri puoi approfittare e rimanere ancora in questo luogo incantato per pranzare in uno dei tanti ristorantini tipici del quartiere. Angela ti darà tutte le informazioni per rientrare individualmente in albergo o per continuare a muoverti in città secondo i tuoi desideri.

POMERIGGIO LIBERO per visite individuali e per lo shopping... se vuoi puoi approfittarne per ritornare alle Galeries Lafayette visto che la domenica sono aperte fino alle 19:00.

Per concludere in crescendo il tuo Esprit de Paris, facoltativamente, "Soirée Lido"; se desideri essere proiettato in un'atmosfera unica e sfavillante non perdere di andare al **LIDO de PARIS**, un luogo unico nella più bella via del mondo, gli Champs-Élysées. Durante lo Spettacolo degusterai mezza bottiglia di Champagne mentre 42 Bluebell Girls offriranno uno show abbagliante, fatto di costumi da sogno, di scenari indescrivibili, straordinari numeri di animazione, effetti speciali mozzafiato. Uno spettacolo che, ne siamo certi, rimarrà per tanto tempo nei tuoi ricordi. Costo dello Spettacolo delle 21h00: adulti 115€ incluso mezza bottiglia di champagne, o due bevande analcoliche a scelta; bambini fino 12 anni non compiuti: gratis, senza bevanda. Biglietti del metro per raggiungere il teatro e per rientrare sono a carico dei partecipanti. Pernottamento. Pernottamento.

8°g lun Mattino libero Parigi - Catania / Palermo

Prima colazione a buffet in albergo. Pranzo libero. **Mattino a disposizione.**

Nel pomeriggio, trasferimento in pullman privato e con assistente Land Tour all'aeroporto Charles de Gaulle. Check-in e partenza con volo Alitalia per Roma. Arrivo a Fiumicino e proseguimenti per Catania e Palermo. fine dei servizi.

n.b Le escursioni facoltative sono pagabili solo sul posto alla guida il giorno di arrivo a Parigi. Per ragioni tecniche, o a causa di fattori imprevedibili al momento della pubblicazione del programma, le escursioni potrebbero subire una variazione del giorno di effettuazione senza modificarne per questo la sostanza. **L'orario dei voli viene comunicato in corso di prenotazione al viaggio.**

ESCURSIONI FACOLTATIVE

Grandi programmi - Piccoli prezzi

La Parigi della Belle Epoque e dei Passaggi Coperti 20€ adulti, 12€ ragazzi 12-17 anni, 6€ bambini 4-11 anni
comprende: la visita guidata, 2 biglietti Metro, il sistema Whisper Radio Receiver

***Disneyland Paris... il Regno Magico** 120€ adulti, 112€ bambini 3-11 anni, 0-2 anni: gratis
comprende: assistenza della tua guida, biglietti del treno, biglietti d'ingresso ai 2 parchi Disneyland Paris, sistema Whisper Radio Receiver. Programma e prezzo garantiti con minimo 20 partecipanti; nel caso in cui l'escursione dovesse essere richiesta da un numero di partecipanti che varia fra 15 e 19 sarà richiesto un piccolo supplemento di 5€. Sotto 15 partecipanti il programma non è garantito

***La Reggia di Versailles** 46€ adulti, 29€ ragazzi/giovani 12-25 anni 12€ bambini 4-11 anni
comprende: servizio guida, i biglietti del treno, il biglietto d'ingresso alla Reggia, il costo della prenotazione per evitare lunghe file d'attesa, il sistema Whisper Radio Receiver

***il Museo del Louvre** 39€ adulti, 29€ ragazzi/giovani 12-25 anni, 12€ bambini 4-11 anni
comprende: la visita guidata, 2 biglietti Metro, il biglietto di ingresso al Louvre, costo prenotazione per evitare lunghe file d'attesa, il sistema Whisper Radio Receiver.

Castelli della Loira... Chambord, Cheverny e Blois 125€ adulti, 115€ ragazzi/giovani 12-25 anni 25€ bambini 5-11 anni
comprende: guida intera giornata, Pullman GT, biglietti d'ingresso ai 3 castelli durante le visite, sistema Whisper Radio Receiver. Programma garantito con minimo 15 partecipanti, bambini esclusi.

il servizio whisper durante le escursioni facoltative è garantito se il gruppo di base è composto da un minimo di 15 persone

n.b. se si vuole aderire alle escursioni "DISNEYLAND", "VERSAILLES" e "LOUVRE", occorre segnalarlo durante la prenotazione del viaggio o comunque non oltre 30 giorni dalla data di partenza. Non prenotando entro i termini indicati non vi sarà alcuna possibilità di essere aggiunti successivamente, né sul posto. Le escursioni vanno comunque pagate a Parigi alla guida e la **prenotazione costituisce un impegno** ad effettuarle in quanto i biglietti di ingresso per Disneyland, Versailles e Louvre verranno acquistati per conto del cliente con grande anticipo.

RAGAZZI-GIOVANI 12-25 anni: se si ha l'età per accedere alle quote scontate Ragazzi-Giovani è fondamentale comunicare la data di nascita al momento della prenotazione; se viene fatto successivamente o sul posto a Parigi si pagherà la quota adulti

ESPRIT DE PARIS ...dicono di me!

- Stupenda immersione nell'arte, nella cultura e nella bellezza - Massimo 52 medico, Anna 51 insegnante
- Esperienza bellissima... con tanto divertimento; Parigi ci rimane nel cuore - Monica 34 estetista, Roberto 38 commerciante
- Grazie alla guida Angela Esprit de Paris rimarrà per sempre nei nostri ricordi - Giuseppe 49 funzionario - Lusi 47 insegnante
- Meraviglioso, non potevamo scegliere una vacanza migliore - Marco 52 impiegato, Giusy 48 insegnante, Dino e Chiara 17 e 14
- Abbiamo vissuto un'esperienza fantastica e indimenticabile - Antonio 43 medico Maria 41 pediatra, Chiara 6 anni

Vivi anche tu il magico mondo di ESPRIT DE PARIS; La nostra Parigi è pronta a stupirti, anche se credi di conoscerla.



ANGELA GAETANI... la Tua Guida a Parigi

Efficiente, Professionale, Gentile, sempre Sorridente

Laureata in lingue e cultura francese, appassionata di storia dell'arte, **Angela è profonda conoscitrice di Parigi nonché insostituibile guida e voce narrante del Tuo viaggio ESPRIT de PARIS.** Oltre a presentarti con maestria la Parigi artistica e dalle grandi appariscenze, **Angela ti condurrà in un'atmosfera gioiosa ed emozionante anche all'esplorazione dei quartieri e degli angoli più intimi e nascosti** che sfuggono sempre ai normali programmi organizzati e ai turisti più distratti. Assai preparata dal punto di vista culturale, storico ed artistico, **Angela eccelle anche nella gestione del rapporto con i partecipanti dei viaggi che guida**, riuscendo a trasmettere sicurezza e gioia di viaggiare, oltre che la sua passione e tutto il suo sapere con grande semplicità e chiarezza di linguaggio. **Una guida d'eccellenza per una esperienza di viaggio unica e indimenticabile.**

scelto con cura per il Tuo migliore Comfort **HOTEL IBIS STYLES PARIS BERCY 3***s**

77, Rue de Bercy - Tel. 0033 1 53465050

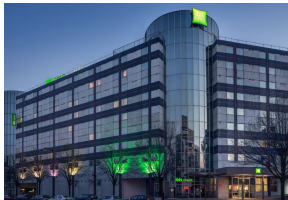

L'albergo, moderno **3 stelle di qualità superiore, climatizzato e interamente rinnovato con arredamento di design contemporaneo**, riscuote un grande apprezzamento per la qualità dei servizi, la professionalità e la cordialità del personale.

Presenta **360 camere** luminose e dotate di letti di alta qualità, aria climatizzata individuale, TV satellitare schermo piatto, asciugacapelli, **Wifi gratuito.** **Unico punto debole di questo ottimo albergo è la quadratura piccola delle camere** (caratteristica della totalità degli alberghi tre stelle situati nel centro di Parigi). Per evitare un ulteriore restringimento dello spazio, le camere non hanno mobili (armadio e cassettoni) ma piccoli spazi verticali ricavati con elementi di design aperti nei quali appendere pochi indumenti. Un consiglio per non avere disagio in camera? Portare con se vestuario indispensabile in un trolley di dimensioni tipo quello che normalmente viene accettato nelle cabine degli aerei. L'albergo dispone di 3 ampi ascensori, grande hall, ristorante, lobby-bar e una bella terrazza che si affaccia sul Parco di Bercy. Cassetta di sicurezza a disposizione gratuita nella hall. La **prima colazione, dal ricco buffet continentale**, è servita nell'ampio e luminoso ristorante che dà sul parco. Per le persone celiache l'albergo mette a disposizione il pane senza glutine.

Eccellente la "location" nel cuore di un quartiere, Bercy, funzionale e pieno di vita, con tanti ristoranti a rappresentare tutte le cucine del mondo, pizzerie, pub, paninerie e negozi di generi alimentari. In questo contesto, tipicamente parigino, l'albergo è felicemente posizionato fra il Ministero delle Finanze, la bellissima Arena Bercy, palazzetto dei concerti e dello sport, il Parc de Bercy e la Cinémathèque française. A 10 minuti a piedi, percorrendo il bellissimo parco che fiancheggia la Senna, raggiungi la Cour de Saint Emilion chiamata anche **Bercy Village...** animata strada dalle belle casette, una volta utilizzate come bottaie dai vignaioli burghignoni trasformate oggi in ristoranti di tendenza molto amati dai parigini e negozi assai speciali. **L'hotel è servito da 2 linee di Metro**, il cui ingresso è a pochi passi dall'albergo (Metro Bercy): la **linea 6** che arriva fino alla Tour Eiffel; e la **linea 14** con collegamento diretto e veloce a tutte le aree artistiche e monumentali della città: soltanto **due fermate (3 minuti) e sei già a "Chatelet"**; di fronte, attraversato il Ponte del Cambio, ecco l'**Île de la Cité**, con la Cattedrale, la Sainte-Chapelle, la Conciergerie. La fermata successiva è **"Pyramides" (4 minuti dall'albergo)**... da un lato hai la scenografica prospettiva dell'Opéra, dall'altro lato si scorge la facciata del Museo del Louvre. La fermata successiva è **"Madeleine" (5 minuti dall'albergo)**, nelle immediate vicinanze vicinanza piazza della Concordia e gli Champs-Élysées.



SOGNO EMOZIONI ENTUSIASMO ESPERIENZA CONDIVISA CURIOSITA' GIOIA DI VIVERE
un modo nuovo di viaggiare in comitiva che piace tanto anche alle persone che amano viaggiare individualmente

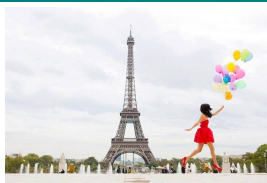

La Tua vacanza è assai preziosa ...ti invitiamo a dedicare qualche minuto per un'attenta lettura del programma. **Ti renderai conto di trovarlo originale e assai innovativo**, pensato, con la testa e con il cuore, da chi conosce e ama profondamente questa Città. **Un programma orientato al viaggiatore che vuole far festa**, che va a Parigi per la prima volta, così come al viaggiatore che a Parigi c'è già stato e vuole tornare per approfondirne la conoscenza, per cogliere e gustare la sua tipicità, per andare a fondo nel suo Esprit.

ESPRIT de PARIS piace molto alle giovani coppie e alle coppie meno giovani, ai singoli viaggiatori, così come piace alle famiglie con bambini. Parigi è pronta a lasciarsi scoprire... e a conquistarti.

Per la quantità e il valore dei servizi, ESPRIT de PARIS, è anche un programma "economico", lo testimoniano in tanti e lo potrai confermare anche tu se lo scegli per la tua prossima vacanza a Parigi.

Fatta l'eccezione di una cena e un pranzo, il programma non prevede altri pasti per **lasciare al viaggiatore la libertà di mangiare quando, come e dove vuole, sulla base del proprio gusto, dei desideri del momento e dei luoghi in cui si trova.** E a Parigi la scelta è veramente ampia e per tutte le tasche.

Per dare il massimo comfort, a partire da 15 partecipanti, tutte le visite sono svolte con l'ausilio dei WHISPER RADIO RECEIVER: la tua guida parla in un microfono collegato ad una radio trasmittente; la sua voce la ascolti con auricolari ad alta qualità collegati a una ricevente che viene distribuita a ogni componente del gruppo.

Se sei una persona che non può o non ama camminare molto, o restia a condividere con il gruppo la puntualità sugli orari (indispensabile per il buon andamento delle visite), **o semplicemente se ti ritieni soddisfatta nel vedere soltanto gli aspetti turistici di un luogo, ESPRIT DE PARIS non è per te. Se invece sei un viaggiatore attento, attivo, curioso e dinamico, ESPRIT DE PARIS sarà un viaggio esperienziale che ti conquisterà irrimediabilmente nella sua Joie de Vivre**

Altri programmi LAND TOUR ESTATE 2018 su www.landtour.it



© Riproduzione riservata su tutti i programmi