

con Marco... Guida d'eccellenza

Estate 2018 6gg - 5nt da PALERMO e CATANIA Voli **Alitalia**

20-25 Luglio	27 Luglio - 1 Agosto	13 - 18 Agosto	20 - 25 Agosto
completo	completo	ultimissime disponibilità chi prima arriva... trova posto	ultimissime disponibilità chi prima arriva... trova posto

AGGIORNAMENTO DISPONIBILITA' al 1/08

PRIMA PRENOTI - MEGLIO SPENDI

Chiedi in agenzia la migliore quota disponibile (Low Cost, Smart, Smile) al momento della prenotazione

 PRENOTAZIONI SERENE 	 UN VALORE AGGIUNTO ALLA TUA PRENOTAZIONE	★ LOW COST ★ 698€ acconto alla conferma 50% saldo entro 30 gg data partenza	★ SMART ★ 738€ acconto alla conferma 25% saldo entro 30 gg data partenza	★ SMILE ★ 778€ acconto alla conferma 25% saldo entro 30 gg data partenza
	ASSICURAZIONE VIAGGIO COMPLETA E GRATUITA ..PER TUTTI ANNULLAMENTO VIAGGIO + ASSISTENZA ALLA PERSONA + RIMBORSO SPESE SANITARIE + BAGAGLIO			

LA QUOTA COMPRENDE (per persona in camera doppia)



- **Voli Alitalia da Palermo e Catania**
incluso 1 bagaglio in stiva da max 23 kg e 1 bagaglio a mano da max 8 kg
- **Trasferimenti in Pullman GT a Berlino in arrivo e partenza**
- **5 Notti Hotel Novotel Am Tiergarten 4****** centrale e di qualità
incluso ricca prima colazione Buffet
- **4 Visite con Marco, guida d'eccellenza** vedi programma dettagliato
Berlino panoramica, Charlottenburg e Potsdamer Platz,
Berlino storica e monumentale, il Muro di Berlino e la sua storia
- **Assistenza negli aeroporti di Palermo, Catania e Berlino**
- **Whisper Radio Receiver** durante le visite e le escursioni a partire da 20 partecipanti

LA QUOTA NON COMPRENDE

La mancia per la guida, i pasti, gli ingressi ai monumenti (comunque non previsti), gli extra in genere e quanto non espressamente evidenziato alla voce "La quota comprende"

Supplemento Partenze di agosto: 48€ Suppl. Singola 180€

Tasse Aeroportuali 78€ (soggette a modifica) **Infant fino 23 mesi: volo 90€**, culla su richiesta

Quota Iscrizione: Adulti 38€ Bambini 2-12 anni n.c. 19€ (include Assicurazione Medico + Bagaglio)

LUNA di MIELE e ANNIVERSARIO 1, 10, 20, 25, 30, 40, 50 anni matrimonio nel 2018

OMAGGIO Escursione "da Alexander Platz al Nikolaiviertel"

La promozione sarà applicata solo se segnalata al momento della prenotazione e sarà riconfermata solo al ricevimento via fax entro 7 giorni dalla prenotazione, delle seguenti documentazioni: Pubblicazione di Matrimonio per "Luna di Miele"; Certificato di Matrimonio per "Anniversario". La promozione "Anniversario" non si intende estesa ad altri eventuali componenti della famiglia.

SCONTO ADULTI e BAMBINI in 3° e 4° letto

Tripla - Quadrupla quadrupla per 4 adulti non disponibile	34% 3° e 4° letto 02-12 anni non compiuti
	30% 3° e 4° letto 12-17 anni non compiuti
	20% 3° letto adulto

SCONTO 5%

su Quote Smile per

- **FEDELTA' LAND TOUR**
se hai fatto uno dei nostri programmi fra Pasqua 2017 e Pasqua 2018
- **AMICI o PARENTI ...INSIEME**
minimo 6 pax che si prenotano insieme
- **GIOVANI 18-29 ANNI**

Lo Sconto del 5% non è attivo sulle quote low cost e smart, così come non è cumulabile con lo sconto 3°/4° letto o eventuali promozioni fuori catalogo

Condizioni Generali di Contratto e Condizioni di Assicurazione "Prenotazioni Serene" su www.landtour.it alla voce Condizioni di Vendita



20-25 Luglio

27 Luglio - 1 Agosto

13 - 18 Agosto

20 - 25 Agosto

Un Viaggio esclusivo ed intenso... nella Storia e nella Bellezza

1°g **PALERMO / CATANIA – BERLINO**

Berlino panoramica (incluso) Charlottenburg e Potsdamer Platz (incluso)

Incontro dei partecipanti in mattinata con gli assistenti Land Tour negli aeroporti di Palermo e Catania. Operazioni d'imbarco e partenze per Berlino con voli Alitalia, via Roma Fiumicino. Arrivo all'aeroporto Berlin Tegel, incontro con Marco, la tua guida, e trasferimento in pullman GT nella capitale. Giunti a Berlino visita panoramica della città per percepire subito tutto l'incanto della bellissima capitale tedesca. La visita prevede il passaggio dalle strade, dai parchi, dalle piazze, dai luoghi e dai monumenti più importanti ed affascinanti della città, quindi, tieni a portata di mano la macchina fotografica, ti servirà. Arrivo nella tarda mattinata in albergo e sistemazione nelle camere riservate. Pranzo libero. **Nel POMERIGGIO**, con spostamenti a piedi e in metropolitana, **la tua guida ti porta ad esplorare il quartiere di Charlottenburg e Potsdamer Platz. Charlottenburg** si sviluppa interamente nella parte della città dell'ex Berlino Ovest, quindi vicino al tuo albergo. Qui vedrai la strada dello shopping **Ku'damm** e **la chiesa commemorativa dell'Imperatore Guglielmo** (esterno). Questa parte della città, soprattutto il viale Kurfürstendamm, esercitava un fascino magnetico grazie ai suoi teatri, cinema, varietà e ai suoi caffè, frequentati da artisti e intellettuali della Berlino degli anni Venti, quando la capitale dell'allora Repubblica di Weimar era nota per il suo fermento culturale. Durante la Guerra fredda la Ku'damm, come è meglio conosciuta, diventò l'arteria centrale di Berlino Ovest. Con la riunificazione l'interesse di tutti si spostò verso il riunito centro della città a discapito della Ku'damm. Ma con l'arrivo del nuovo secolo ha ritrovato il suo posto al sole, partendo proprio dal suo carattere di strada commerciale e di lusso. Ci spostiamo in metropolitana a **Potsdamer Platz**, un tempo l'area più viva di Berlino e nel secondo dopoguerra un enorme spazio vuoto racchiuso tra le due estremità del muro. Con la riunificazione la piazza è stata completamente trasformata divenendo un vero e proprio laboratorio dei migliori architetti internazionali: quella che era una zona desolata è stata proiettata nel XXI secolo e adesso pullula di nuova vita; avrai modo di vederlo. Rientro in hotel in serata. Cena libera. Pernottamento.

2°g **Berlino storica e monumentale (incluso) il quartiere Mitte ...tipico e trendy (facoltativo)**

Prima colazione buffet in albergo. Pranzo e cena liberi.

Il MATTINO lo dedichiamo all'esplorazione a piedi e in metropolitana della "Berlino Storica e Monumentale". Segui la tua guida... per ritrovarti sulla **Unter den Linden**, principale arteria della capitale fin dai tempi del Regno di Prussia. Nel 1646 il viale era una strada reale che conduceva dal Berliner Schloss, residenza cittadina della famiglia reale degli Hohenzollern, ai terreni di caccia nell'attuale Tiergarten. Alla fine dell'Ottocento era divenuta una sorta di Champs Elysées di Berlino. Ridotta in polvere durante la seconda guerra mondiale e ricostruita dai tedeschi dell'est per esigenze di prestigio, fu però privata della sua posizione centrale a seguito della divisione di Berlino. Dalla riunificazione ha riacquisito gran parte dei suoi passati fasti, qui si sono infatti insediate istituzioni culturali, ambasciate e negozi di marche celebri. Nella nostra passeggiata lungo questa monumentale strada un'attenzione particolare sarà dedicata alla **Parisier Platz**, con la famosa **Porta di Brandeburgo**, luogo simbolo della divisione della Germania e della Guerra Fredda perché fino alla caduta del Muro, il 9 novembre del 1989, questo si trovava a poche decine di metri da essa. Poco distante c'è il **Reichstag** (esterni) tornato ad essere sede del Parlamento nazionale dopo la riunificazione. Il Reichstag, dalla grandiosa facciata ottocentesca, è caratterizzato dalla spettacolare cupola in vetro progettata dall'architetto inglese Sir Norman Foster. Sempre sulla Unter den Linden si affacciano eleganti palazzi sede della biblioteca di stato, di Università, Musei, il Teatro dell'Opera, il monumento neoclassico della Nuova Guardia e la scenografica **Bebel Platz**, della quale ti innamorerai subito. Furono costruiti negli anni di Federico il Grande proprio per rendere Berlino all'altezza di Vienna e Parigi. Nella vicinissima Französische Strasse si apre la **Gendarmenmarkt**, seicentesca piazza del mercato che con i suoi Französische Dom e Deutscher Dom rappresenta la più bella zona del suo genere nel centro di Berlino e un perfetto esempio di ordinata pianificazione urbanistica.

Nel POMERIGGIO, se vorrai approfondire il tuo "Happy Berlin", non perdere la deliziosa **visita guidata facoltativa**, a piedi e in metropolitana, nell'area **a nord di Mitte**. La tua guida ti porterà ad esplorare uno dei quartieri più originali e suggestivi della città, poco battuto dal turista "fai da te" e dal turismo organizzato classico, così che tu possa capire come si vive a Berlino oggi e perché questa città sia una calamita per giovani da tutto il mondo. La guida ti parlerà della storia del **Teatro del Berliner Ensemble** dove venne rappresentata per la prima volta l'Opera da Tre Soldi del drammaturgo Bertold Brecht. Attraverserai l'ex **quartiere ebraico**, che con i suoi vecchi edifici smentisce la leggenda che Berlino sia stata completamente distrutta dalle bombe e dove ancora oggi è visibile la Sinagoga (esterni). Superata la **Sophienkirche** (esterni), chiesa evangelica in stile barocco, la nostra passeggiata commentata prosegue nel **Hackescher Markt**; qui ne



esplorerai i deliziosi cortili (Hackesche Höfe) il cui restauro, terminato nel 1997, ha creato forse il più vitale luogo di aggregazione dalla riunificazione della città, tanto che il luogo è da anni sinonimo di rinnovamento, di "Nuova Berlino": un mix di attività commerciali, uffici, abitazioni, luoghi di intrattenimento, gallerie d'arte, bei negozi, bar e ristoranti. L'ondata di energia scaturita dalla riunificazione ha infatti stimolato la voglia della città di re-inventarsi, di tentare nuove strade, aprire le porte alla creatività estrema, al design d'avanguardia e a uno spirito imprenditoriale capace di coniugare vita e lifestyle. Concluderemo la nostra visita nell'area della moda di **Rosenthalerstrasse**. Rientro in metropolitana in serata. Pernottamento.

Escursione facoltativa **il Quartiere Mitte ...tipico e trendy**

21€ adulti, 11€ ragazzi 12-17 anni, 6€ bambini 5-11 anni

comprende: la visita guidata, spostamenti in metropolitana, il sistema Whisper Radio Receiver.

Il programma è garantito con minimo 10 partecipanti, bambini esclusi

3°g **il Muro di Berlino e la sua storia (incluso) da Alexander Platz al Nicolai Viertel (facoltativo)**

Prima colazione buffet in albergo. Pranzo e cena liberi.

In MATTINATA segui la tua guida che, in metropolitana e a piedi, ti porterà a conoscere **la storia del muro di Berlino** e le tante vicende umane che vi si sono intrecciate. Il "**Berliner Mauer**" era un sistema di fortificazioni fatto costruire dal governo della Germania Est per impedire la libera circolazione delle persone tra Berlino Ovest (di fatto parte della Germania Ovest) e il circostante territorio della Repubblica Democratica. Tra Berlino Ovest e Berlino Est la frontiera era fortificata da due muri paralleli di cemento armato, separati da una cosiddetta "striscia della morte" larga alcune decine di metri. Il muro divise in due la città di Berlino per 28 anni, dal 13 agosto del 1961 fino al 9 novembre 1989, giorno in cui il governo tedesco-orientale decretò l'apertura delle frontiere con la Repubblica Federale. Visita di **Bernauer Strasse** con il Muro di Berlino e la relativa mostra all'aperto. Raggiungeremo poi il **Viale Karl Marx**, dove potrai vedere ancora oggi come l'architettura in questa strada di Berlino Est rispecchiava i principi della "città socialista", con ampi viali; ma, allo stesso tempo, per via delle decorazioni a maiolica che ricoprono gli imponenti edifici, non ha nulla a che spartire con i palazzoni sovietici delle periferie. Successivamente raggiungiamo la **East Side Gallery** nel quartiere di Friedrichshain. Si tratta di un residuo tratto del Muro lungo il fiume Sprea, il più lungo essendo più di un chilometro, oggi ricoperto interamente da una varietà di murales. Da dietro il muro potremo anche vedere il curioso **ponte merlato Oberbaumbrücke**, epicentro della rinomata vita notturna berlinese. Infine, sulla strada del ritorno in albergo, visita del **Check-point Charlie**, celebre punto di passaggio tra le due Berlino nella Guerra Fredda, oggi ridotto ad attrazione turistica. Rientro in albergo nella tarda mattinata.

Nel POMERIGGIO, in metropolitana e a piedi, **passeggiata commentata** che ti porta a conoscere gli **esterni della chiesa gotica Marienkirche**, la vasta **Alexanderplatz** su cui svetta la Fernsehturm, la gigantesca torre della televisione orgoglio dell'allora Repubblica Democratica Tedesca, che con i suoi 368 metri è ancora l'edificio più alto di Berlino. Superato il monumentale Rotes Rathaus, sede del sindaco e del governo della città-stato di Berlino e tributo architettonico al Rinascimento italiano, ti ritroverai in una parte compatta della vecchia Berlino, il **Nicolai Viertel**. Le vie strette e acciottolate sono fiancheggiate da case di un'altra epoca, alcune delle quali ospitano ristoranti, birrerie e negozi di souvenir. Proprio al centro si ergono le torri coniche gemelle della gotica Nikolaikirche. Si stenta a credere che ben poco sia antecedente agli anni '80; di fatto solo un paio di case sono originali e restaurate, il resto è stato ricostruito nel 1987 ma vale la pena arrivare qui perché il luogo è reso suggestivo dal dedalo di viuzze pedonali, dai ristoranti tipici, che già dall'aspetto rievocano l'immagine della Germania che hai in mente, e dal curioso connubio di architettura medioevale e moderna. Rientro in serata in albergo. Pernottamento.

Escursione facoltativa **da Alexander Platz al Nicolai Viertel**

21€ adulti, 11€ ragazzi 12-17 anni, 6€ bambini 5-11 anni

comprende: la visita guidata, spostamenti in metropolitana, il sistema Whisper Radio Receiver.

Il programma è garantito con minimo 10 partecipanti, bambini esclusi

4°g **Escursione a Potsdam (facoltativo) Pomeriggio libero**

Prima colazione buffet in albergo. Pasti liberi.

Giornata a disposizione. Oggi ti proponiamo una bellissima **escursione facoltativa a Potsdam**. Se ti va l'idea, Marco, come al solito, verrà a prenderti in albergo. In treno raggiungerai la cittadina di Potsdam che dista circa 25 chilometri a sud-ovest della città. Come saprai Potsdam è famosa per il complesso di giardini e castelli prussiani, inserito nel patrimonio dell'umanità dell'UNESCO. Passeggeremo nel parco di questa Versailles prussiana per ammirarne la natura, gli splendidi edifici e i monumenti che la rendono celebre. Vedremo l'Orangerie, la tomba di Federico II di Prussia sepolto per sua scelta accanto ai suoi cani da caccia, le vigne terrazzate e le fontane del palazzo di Sanssouci. Se vorrai potrai visitarlo autonomamente. Se invece preferisci concentrare la tua attenzione sull'abitato di Potsdam, Marco ti accompagnerà alla sua



scoperta. Potsdam è caratterizzata dai quartieri olandese e russo (Alexandrowka), con edifici nello stile delle rispettive tradizioni architettoniche. Il quartiere olandese è animato da caffè, ristoranti, gallerie d'arte e negozietti, frequentati da residenti e turisti, qui avrai tempo per mischiarti a loro e assaporare l'incantevole atmosfera di questo insolito angolo d'Olanda a Potsdam. Rientro a Berlino nel primo pomeriggio.

Pomeriggio libero. Potresti approfittarne per visitare il rinomato Zoo di Berlino, giusto a 5 minuti a piedi dal tuo albergo. Qualche minuto più in là c'è la Kurfürstendamm la strada dello shopping e dei negozi alla moda... a Berlino si acquista bene. Sempre sulla Ku'damm trovi il famoso negozio a più piani KaDeWe dall'assortimento sofisticato e di lusso. In zona sono tanti i locali dove potrai sostare per bere una bevanda fresca, e se ti può essere utile, trovi anche l'Hard Rock Café per l'acquisto di qualche t-shirt o semplicemente per bere una buona birra ascoltando musica rock. Pernottamento.

Escursione facoltativa Potsdam

29€ adulti, 18€ ragazzi/giovani 12-17 anni 10€ bambini 5-11 anni, gratuito 0-4 anni

comprende: il servizio guida come da programma, i biglietti del treno a-r, il sistema Whisper Radio Receiver

Non comprende eventuali ingressi che sono da pagare sul posto

Programma garantito con minimo 10 partecipanti, bambini esclusi

5°g giornata libera

Prima colazione buffet in albergo. Pasti liberi.

Giornata a disposizione per shopping e visite libere. **Ti consigliamo visitare l'Isola dei Musei**, dichiarata dall'UNESCO patrimonio mondiale dell'umanità, per goderti, secondo i tuoi tempi e i tuoi interessi, la visita libera di uno o più dei 5 musei dell'area. Il più importante è certamente il **Pergamonmuseum**, uno dei più notevoli musei di arte antica: potrai ammirare la grandiosa Porta del Mercato di Mileto, la cromatica Porta di Ishtar e diverse interessanti opere. Purtroppo l'Altare di Pergamo non è visitabile in quanto in ristrutturazione fino al 2019. Altro interessante museo per gli appassionati di antichità è il **Neues Museum**. Qui trovi anche il famoso **busto di Nefertiti** risalente al 1340 a.C. e sicuramente uno degli oggetti più preziosi custoditi nei musei berlinesi. Preferisci visitare una pinacoteca? **La Alte Nationalgalerie** propone una significativa collezione di pittura dell'Ottocento, dal romanticismo tedesco al simbolismo, senza tralasciare opere di maestri francesi quali Monet, Renoir e Manet. Se acquisti il biglietto cumulativo per i 5 Musei ti costa solo 18€ e potrai esplorarli tutti. Un'altro interessante Museo, molto diverso da quelli classici prima descritti, che ti consigliamo visitare è **THE GATE BERLIN** a soli 50 metri dalla Porta di Brandeburgo. Comodamente seduto in una grande sala rettangolare potrai assistere ad una coinvolgente visione spettacolare a 180 gradi irradiata ad altissima tecnologia su una parete multimediale composta da 180 milioni di pixel. In poco più di 20 minuti c.ca vedrai scorrere oltre 300 anni di storia di Berlino...immagini in movimento, forti suoni surround e voci originali generano emozione e pelle d'oca; il museo non è impegnativo ma in cambio è molto suggestivo. Ti suggeriamo anche una **passaggiata nel Tiergarten** giusto davanti il tuo albergo. Se sei un amante delle due ruote **nel tuo hotel puoi noleggiare la bicicletta**; attraversare il grande Parco urbano in bici in estate è un'esperienza bellissima ...chi scrive ne è felice testimone. Buona giornata. Pernottamento.

6°g BERLINO - PALERMO / CATANIA

Prima colazione buffet in albergo.

A metà mattinata trasferimento in pullman con la tua Guida all'aeroporto Tegel. Check-in e partenza con volo Alitalia per Roma. Arrivo all'aeroporto di Fiumicino e proseguimenti per Palermo e Catania. fine dei servizi.

n.b Le escursioni facoltative sono pagabili solo sul posto alla guida il giorno di arrivo a Berlino. A causa di fattori imprevedibili al momento della pubblicazione del programma le visite potrebbero subire una variazione del giorno di effettuazione senza modificarne per questo la sostanza. **L'orario dei voli viene comunicato in corso di prenotazione al viaggio.**

HAPPY BERLIN...dicono di me!

- Abbiamo conosciuto ogni aspetto storico e culturale della Berlino di oggi - Paolo 49 avvocato, Anna 51 medico, Lucia 17
- Berlino è splendida, la guida ci ha dato l'opportunità di apprezzarla oltremodo - Gioacchino 51 medico, Patrizia 50 giornalista
- Marco, guida eccellente, ci ha fatto apprezzare Berlino - Giuseppe 61 agente assicurativo, Filomena 51 notaio, Rita 14
- Programma ricco di informazioni culturali, ottima esperienza - Matteo 48 architetto, Daniela 48 insegnante, Licia e Davide 16 e 13
- Viaggio ben strutturato per fare apprezzare la Berlino di ieri e di oggi - Luisa 35 nutrizionista, Patrizia 32 bancaria

Vivi anche tu il mondo speciale di HAPPY BERLIN; La nostra Berlino è pronta a stupirti.

MARCO... la Tua Guida Happy Berlin
Efficiente, Professionale, Gentile, Disponibile



La tua Guida, **Marco**, sarà un'insostituibile voce narrante del Tuo viaggio **HAPPY BERLIN**. Laureato in storia contemporanea e molto preparato dal punto di vista della conoscenza storica e artistica della città, **Marco eccelle anche nella gestione del rapporto con i partecipanti** dei viaggi che guida riuscendo a trasmettere sicurezza e gioia di viaggiare, oltre che la sua passione e tutto il suo sapere con grande semplicità e chiarezza di linguaggio. Oltre a presentarti Berlino dalle grandi appariscenze, **Marco ti condurrà all'esplorazione dei quartieri e degli angoli più intimi e nascosti** che sfuggono sempre ai programmi organizzati classici e ai turisti più distratti. **Una guida d'eccellenza per una esperienza di viaggio intensa e indimenticabile.**

scelto con cura per il Tuo migliore Comfort **NOVOTEL AM TIERGARTEN 4******
Strasse des 17 Juni, 106 Tel. 0049 3060 0350

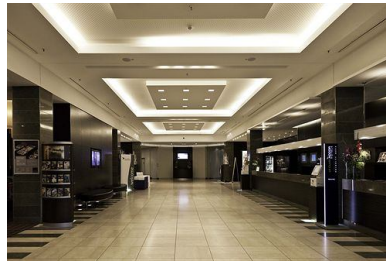

il **Novotel Am Tiergarten, 4 stelle di qualità** riscuote un grande apprezzamento per la qualità dei servizi, la professionalità e la cordialità del personale. **Presenta tutte camere** spaziose, luminose, dall'arredamento fresco e contemporaneo e **dotate di ogni confort** della categoria 4 stelle: telefono diretto, aria climatizzata, letti di alta qualità, minibar, cassetta di sicurezza, tv satellitare, wifi gratuito, set da bagno e asciugacapelli. **L'hotel dispone** di un'accogliente hall, lounge bar e di ristorante. Inoltre, gratuito per i nostri ospiti, un'area fitness e sauna. Massaggi su richiesta e a pagamento. **La ricca prima colazione buffet** è servita nel ristorante in un ambiente moderno e vivace. **Per le persone celiache l'albergo mette a disposizione il pane senza glutine**; non occorre fare alcuna segnalazione preventiva, basta chiedere sul momento direttamente al personale del ristorante. **Molto buona la sua "location"** sulla Strasse des 17 Juni, giusto all'inizio del Tiergarten nel quartiere Charlottenburg e a 20 metri dalla stazione metropolitana di superficie S-BAHN Tiergarten grazie alla quale ti potrai muovere agevolmente per tutta Berlino. A piedi, attraversando il bellissimo parco dagli scorci paesaggistici sublimi, visto la presenza di canali fluviali, in pochissimi minuti raggiungi il famoso Zoo di Berlino e la grande area commerciale di Kurfürstendamm.

HAPPY BERLIN

SOGNO EMOZIONI ENTUSIASMO ESPERIENZA CONDIVISA CURIOSITA' GIOIA DI VIVERE
un modo nuovo di viaggiare in comitiva che piace tanto anche alle persone che amano viaggiare individualmente



La Tua vacanza è assai preziosa ...ti invitiamo a dedicare qualche minuto per un'attenta lettura del programma. Ti renderai subito conto di trovarlo **originale e assai innovativo**, pensato, con la testa e con il cuore, da chi conosce e ama profondamente questa Città. **Un programma orientato al viaggiatore che va a Berlino per la prima volta, così come al viaggiatore che a Berlino c'è già stato** e vuole tornare per approfondirne la conoscenza, per cogliere tutta la sua tipicità, per gustarne gli aspetti innovativi. **HAPPY BERLIN piace molto** alle giovani coppie e alle coppie meno giovani, ai singoli viaggiatori, così come piace alle famiglie con bambini. Berlino è pronta a lasciarsi scoprire... e a conquistarti. Così come per la maggior parte dei LAND CONCEPT TOUR **non sono previsti pasti**; lo consideriamo un "valore aggiunto", **per lasciare al viaggiatore la libertà di mangiare quando, come e dove vuole, sulla base del proprio gusto, dei desideri del momento e dei luoghi in cui si trova.** E a Berlino la scelta è veramente ampia e per tutte le tasche. **Per la quantità e il valore dei servizi, HAPPY BERLIN, è anche un programma "economico"**, lo testimoniano in tanti e lo potrai confermare anche tu se lo scegli per la tua prossima vacanza a Berlino. **Per dare il massimo comfort, a partire da 20 partecipanti, tutte le visite sono svolte con l'ausilio dei WHISPER RADIO RECEIVER:** la tua guida parla in un microfono collegato ad una radio trasmittente; la sua voce la ascolti con auricolari ad alta qualità collegati a una ricevente che viene distribuita a ogni componente del gruppo. **Se sei una persona che non può o non ama camminare molto, o restia a condividere con il gruppo la puntualità sugli orari** (indispensabile per il buon andamento delle visite), **o semplicemente se ti ritieni soddisfatta nel vedere soltanto gli aspetti turistici di un luogo, HAPPY BERLIN non è per te. Se invece sei un viaggiatore attento, attivo, curioso e dinamico,**

HAPPY BERLIN sarà un viaggio esperienziale che ti conquisterà irrimediabilmente nella sua Joie de Vivre

altri programmi LAND TOUR ESTATE 2018 su www.landtour.it

ESPRIT DE PARIS

ENJOY LONDON

PRAGA D'INCANTO

TOUR POLONIA

SLOVENIA/AUSTRIA/BAVIERA